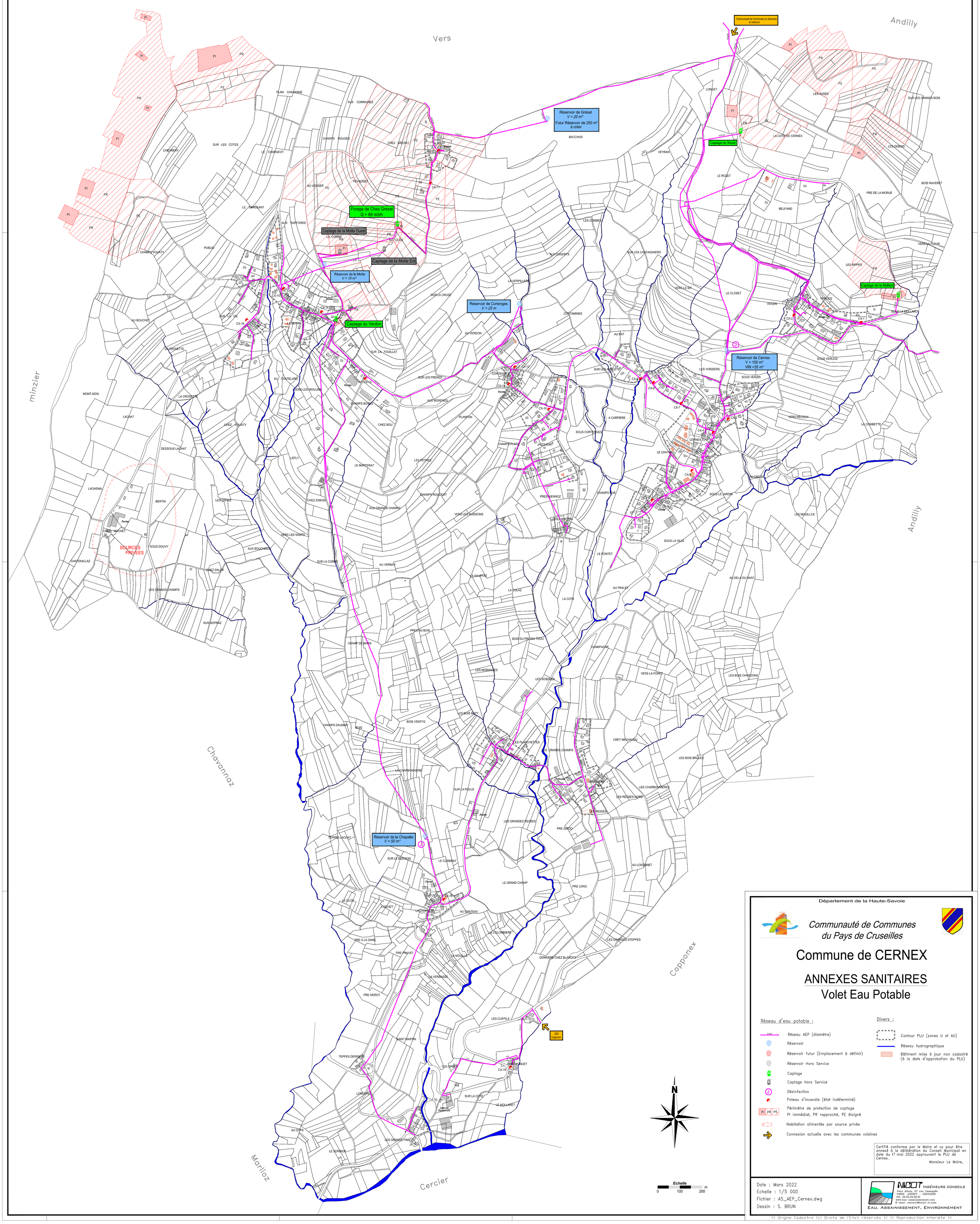

Département de la Haute-Savoie

Communauté de Communes du Pays de Cruseilles

Commune de CERNEX

ANNEXES SANITAIRES
Volet Eau Potable

Réseau d'eau potable :

- Réseau AEP (diamètre)
- Réservoir
- Réservoir futur (Emplacement à définir)
- Réservoir Hors Service
- Captage
- Captage Hors Service
- Désinfection
- Poteau d'incendie (état indéterminé)
- Périmètre de protection de captage — PI immédiat, PR rapproché, PE éloigné
- Habitation alimentée par source privée
- Connexion actuelle avec les communes voisines

Divers :

- Contour PLU (zones U et AU)
- Réseau hydrographique
- Bâtiment mise à jour non cadastré (à la date d'approbation du PLU)

Certifié conforme par le Maire et vu pour être annexé à la délibération du Conseil Municipal en date du 17 mai 2022 approuvant le PLU de Cernex.

Monsieur Le Maire,

Date : Mars 2022
Echelle : 1/5 000
Fichier : AS_AEP_Cernex.dwg
Dessin : S. BRUN

NICOT INGÉNIEURS CONSEILS
Parc Altais, 57 rue Cassiopée
74650 ANNECY - CHAVANOD
Tél: 04.50.24.00.91
www.eau-assainissement.com
E-mail: contact@nicot-ic.com
EAU, ASSAINISSEMENT, ENVIRONNEMENT